IL POLIEDRO
SISTEMI DI PROGETTAZIONE ED ARREDAMENTO

ARCH. ROBERTO BRUNI

NOTIFICA

OGGETTO

Piano Attuativo area ex Indios-Ravesi e Monfibre, posto in Monsummano Terme, Via Verdi n. da 85 a 157 e Via Paradiso n. da 585 a 651.

DISEGNI

PIANTA PIANO PRIMO — SCALA 1:100
PARTICOLARE SERVIZI IGIENICI — SCALA 1:50

ACCESSIBILITA' LEGGE 13/89
PIANO PRIMO

TAVOLA N° 18

IL TECNICO | IL RICHIEDENTE | IL COSTRUTTORE

QUESTO DISEGNO, PROTETTO DALLE VIGENTI LEGGI SUI DIRITTI D'AUTORE, NON PUO' ESSERE, SENZA NOSTRO CONSENSO SCRITTO, RIPRODOTTO NE' CEDUTO A TERZE PERSONE E TANTO MENO AD ALTRI STUDI TECNICI.

PIANTA PIANO PRIMO
Scala 1:100

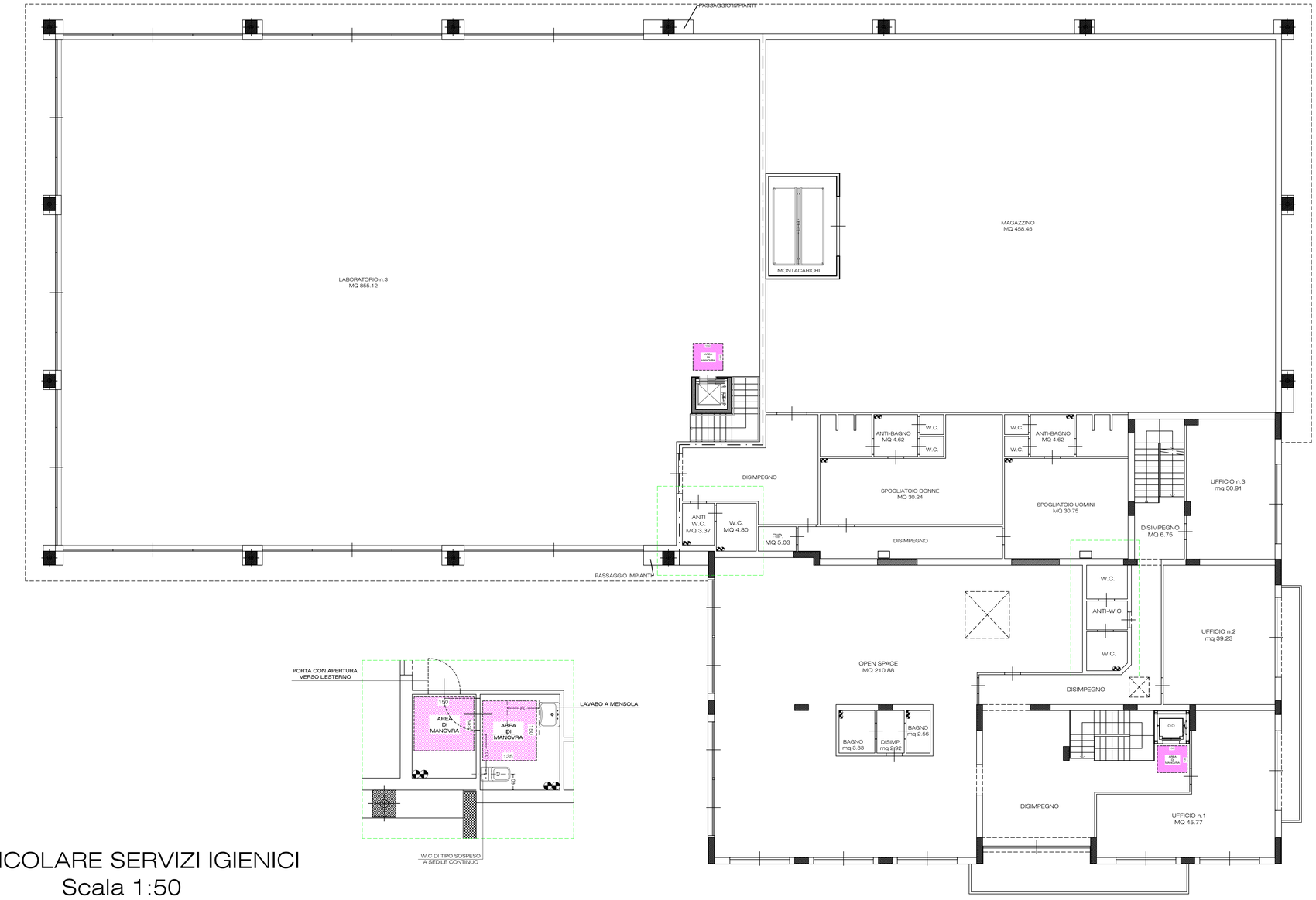

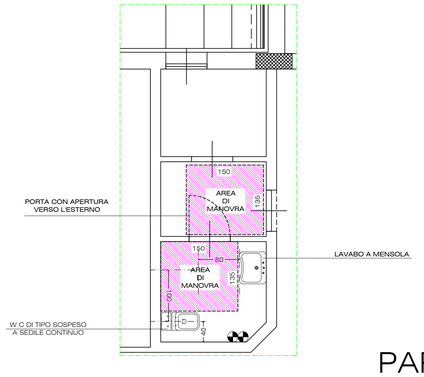

PARTICOLARE SERVIZI IGIENICI
Scala 1:50

AREAZIONE FORZATA