

IL POLIEDRO

SISTEMI DI PROGETTAZIONE ED ARREDAMENTO

ARCH. ROBERTO BRUNI

NOTIFICA

OGGETTO

Plano edificatorio area fu Indico-Ravasi e Morfiera, posto in Monumento Terme, Via Verdi n. da 85 a 107 e Via Paradiso n. da 585 a 601.

DISEGNI

PROGETTO 001  
PROGETTO 002  
PROGETTO 003  
PROGETTO 004  
SEZIONE A-A  
SEZIONE B-B

SCALA 1:100  
SCALA 1:100  
SCALA 1:100  
SCALA 1:100  
SCALA 1:100  
SCALA 1:100

STATO SOVRAPPOSTO  
PROSPETTI e SEZIONI

TAVOLA N°

15

IL TECNICO  
IL RICHIEDENTE  
IL COSTRUTTORE

QUESTO ORDINE PRODOTTO DALLA VERBALE DEI SUOI DECRETI D'AUTORE, NON PUO' ESSERE SPESA NOSTRO CONSENSO SCRITTO, RENDENDO NE' DEBITO A TERZE PERSONE E TANTO MENO AD ALTRE STUDI TECNICI.

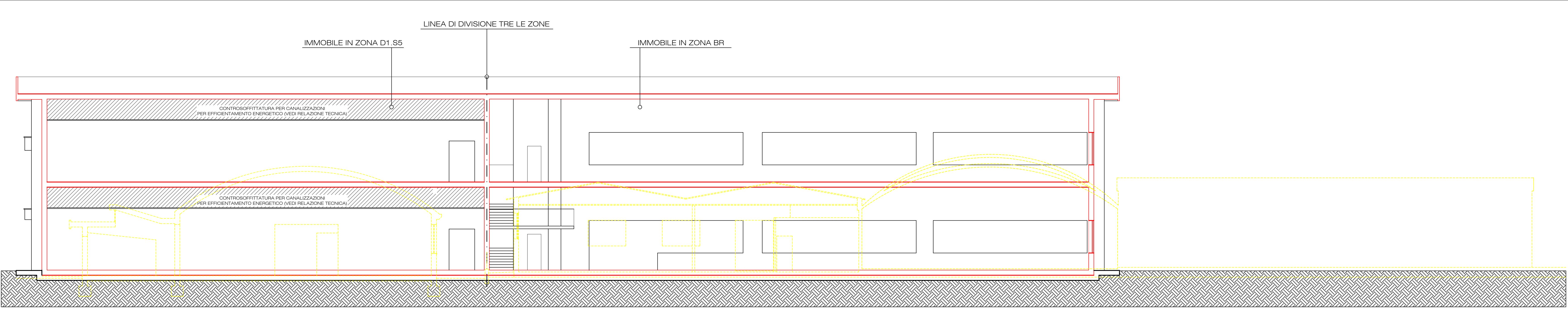

SEZIONE B-B Scala 1:100

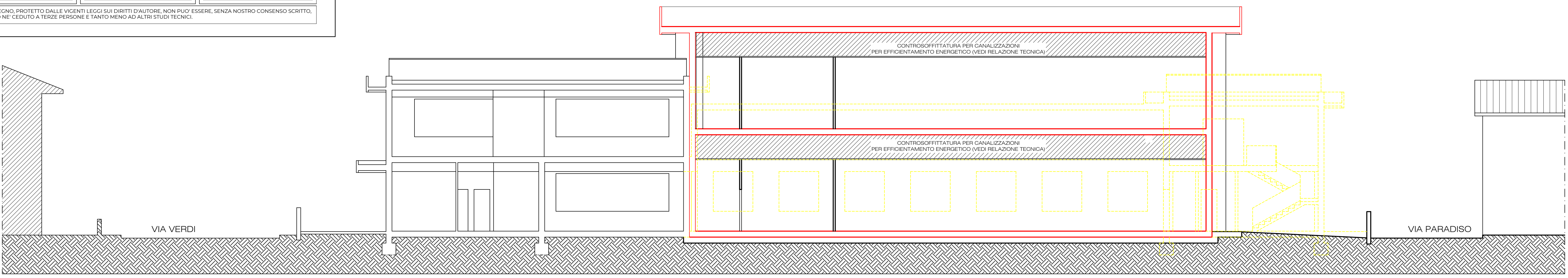

SEZIONE A-A Scala 1:100

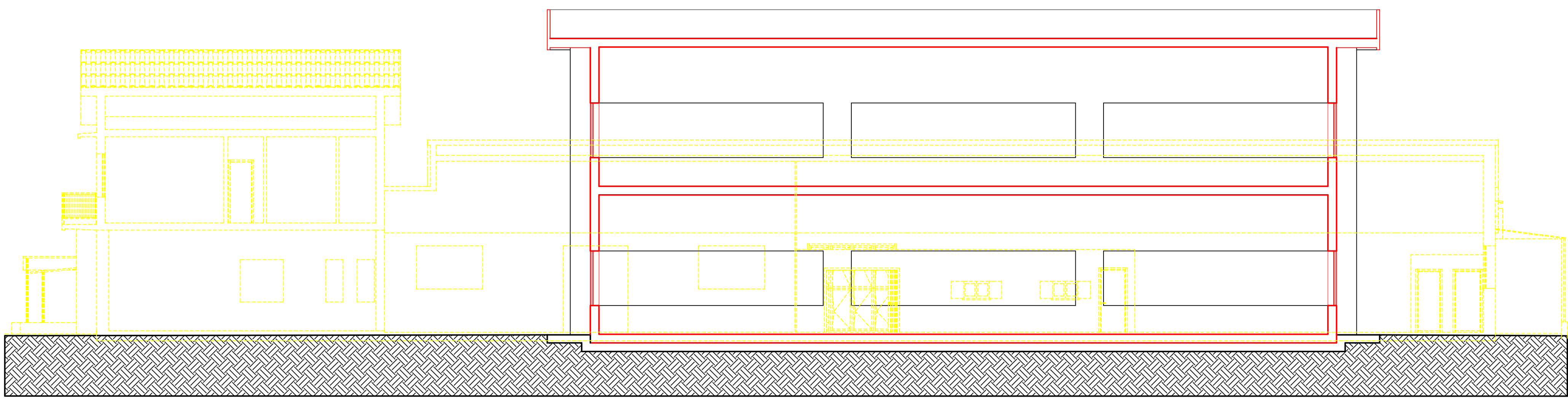

SEZIONE Y-Y Scala 1:100

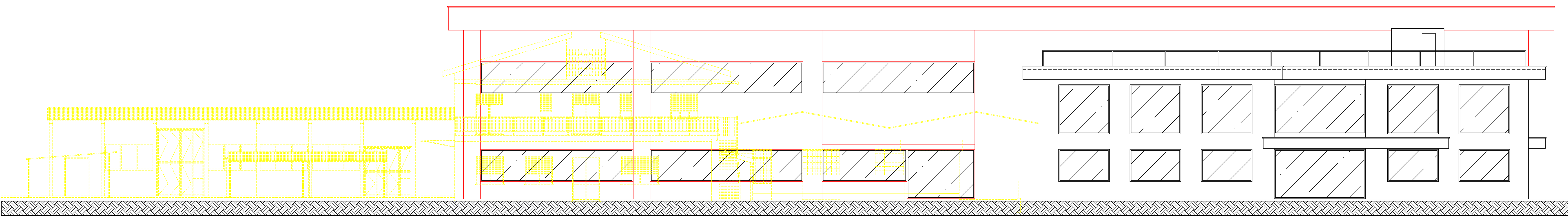

PROSPETTO EST Scala 1:100

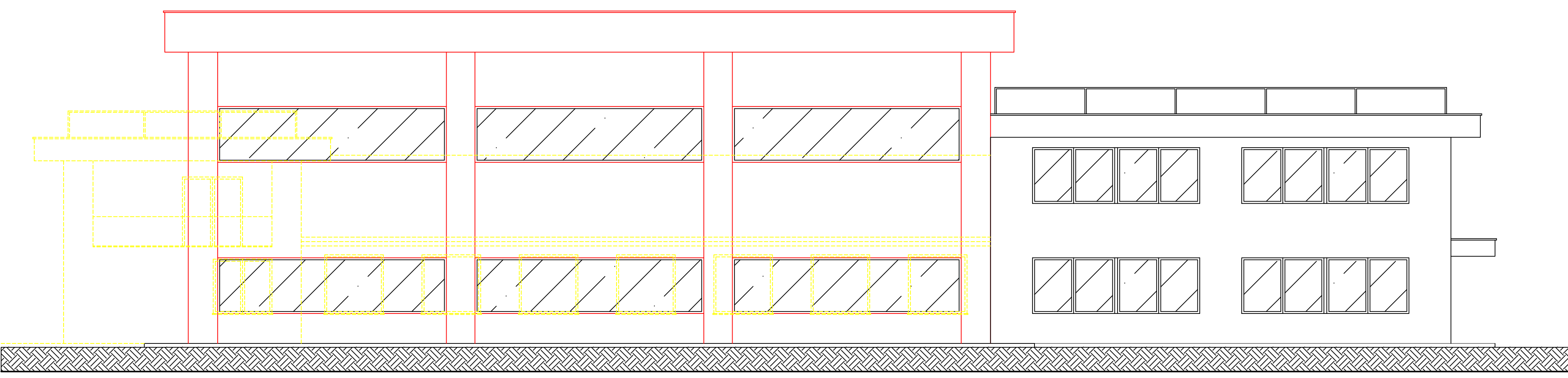

PROSPETTO SUD Scala 1:100

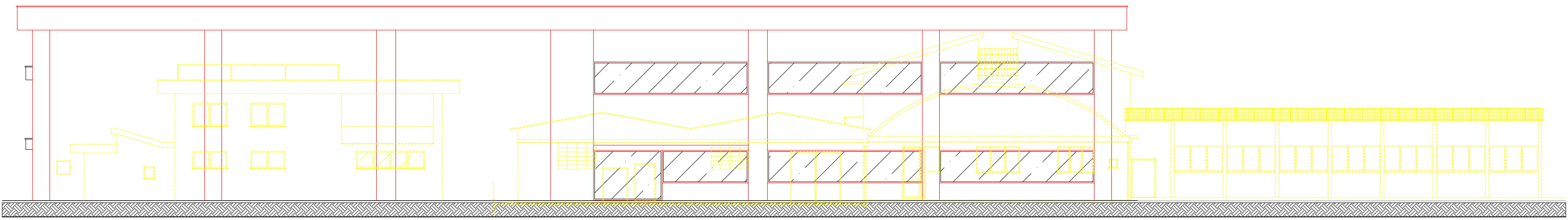

PROSPETTO OVEST Scala 1:100

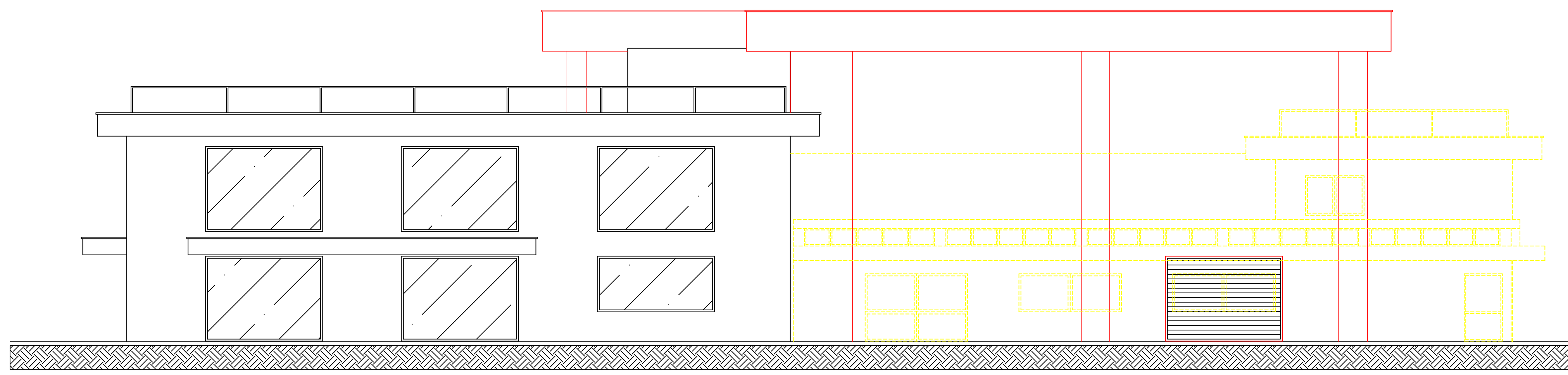

PROSPETTO NORD Scala 1:100