IL POLIEDRO
SISTEMI DI PROGETTAZIONE ED ARREDAMENTO

ARCH. ROBERTO BRUNI

NOTIFICA

OGGETTO

Piano Attuativo area ex Indica-Ravesi e Montibre, posto in Monsummano Terme, Via Verdi n. da 85 a 157 e Via Paradiso n. da 585 a 601.

DISEGNI

PIANTA PIANO PRIMO — SCALA 1:100

STATO ATTUALE
PIANO PRIMO

TAVOLA N° 3

IL TECNICO	IL RICHIEDENTE	IL COSTRUTTORE

QUESTO DISEGNO, PROTETTO DALLE VIGENTI LEGGI SUI DIRITTI D'AUTORE, NON PUÒ ESSERE, SENZA NOSTRO CONSENSO SCRITTO, RIPRODOTTO NE' CEDUTO A TERZE PERSONE E TANTO MENO AD ALTRI STUDI TECNICI.

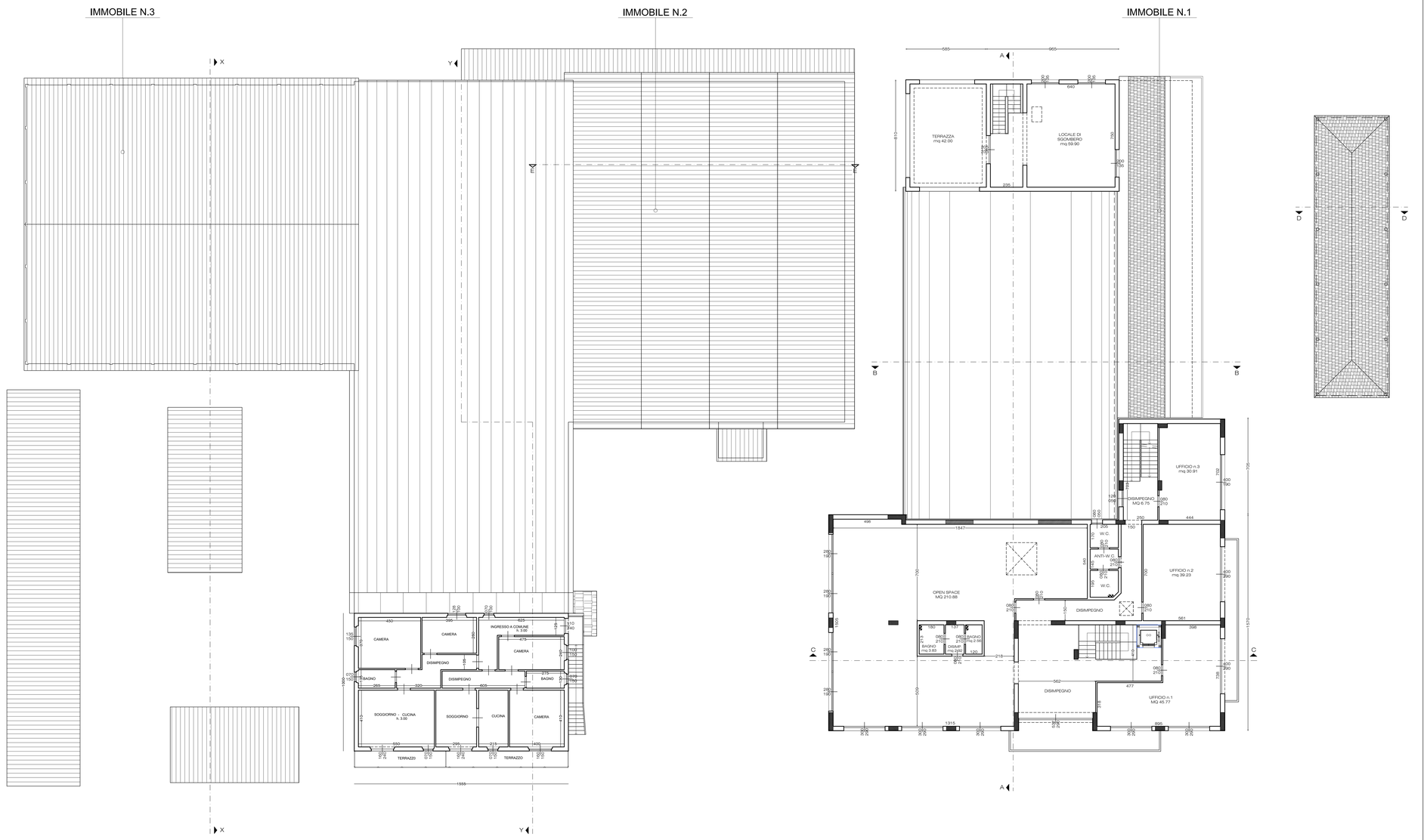

PIANTA PIANO PRIMO
Scala 1:100