

<div><div></div><div>IL POLIEDRO</div><div>SISTEMI DI PROGETTAZIONE ED ARREDAMENTO</div></div>		
ARCH. ROBERTO BRUNI		
NOTIFICA		
OGGETTO		
Piano Attuativo area ex Indios-Ravasi e Monflore, posto in Monsummano Terme, Via Verdi n. da 85 a 157 e Via Paradiso n. da 585 a 651.		
DISEGNI		
ESTRATTO DI MAPPA ESTRATTO R.U. ESTRATTO P.O. VISTA AEREA - STATO ATTUALE VISTA AEREA - STATO DI PROGETTO QUADRO DEI VINCOLI STRAORDINARI ESTRATTO DI CTR		
SCALA 1:2000 SCALA 1:2000 SCALA 1:2000		
ESTRATTI		
TAVOLA N°		1
IL TECNICO	IL RICHIEDENTE	IL COSTRUTTORE
QUESTO DISEGNO, PROTETTO DALLE VICENTI LEGGI SUI DIRITTI D'AUTORE, NON PUO' ESSERE, SENZA NOSTRO CONSENSO SCRITTO, RIPRODOTTO NE' CEDUTO A TERZE PERSONE E TANTO MENO AD ALTRI STUDI TECNICI.		

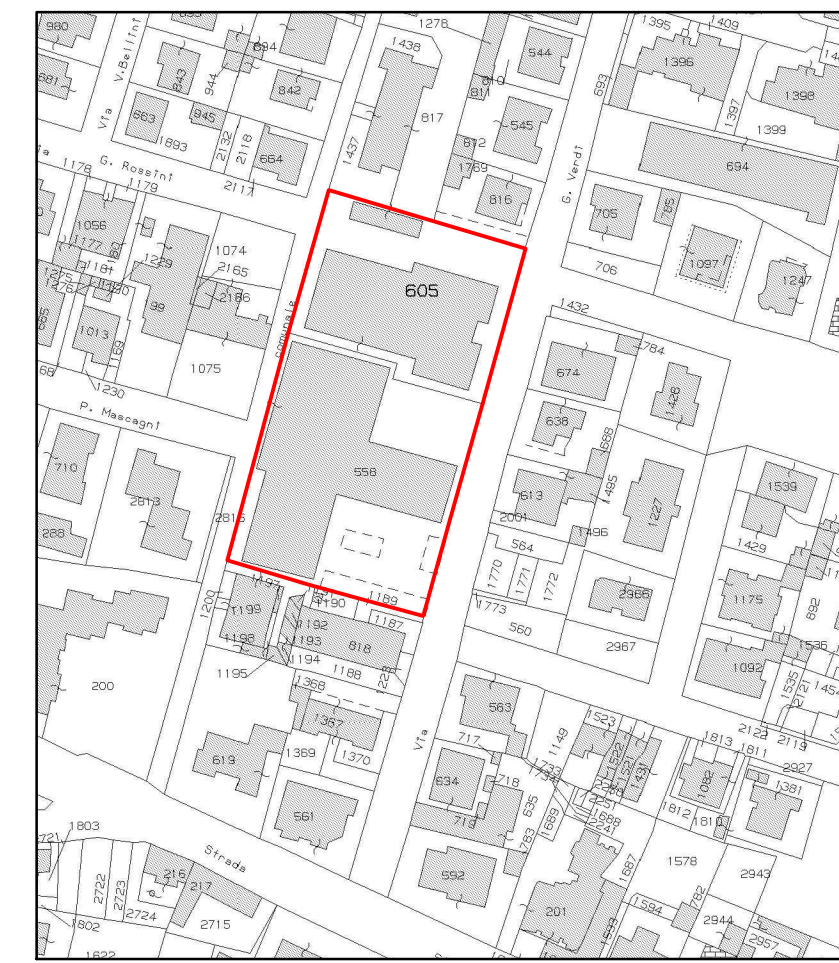

ESTRATTO DI MAPPA
Foglio di Mappa n.5
Mappale n.605
Mappale n.558 sub 8-9-10-15-16-17

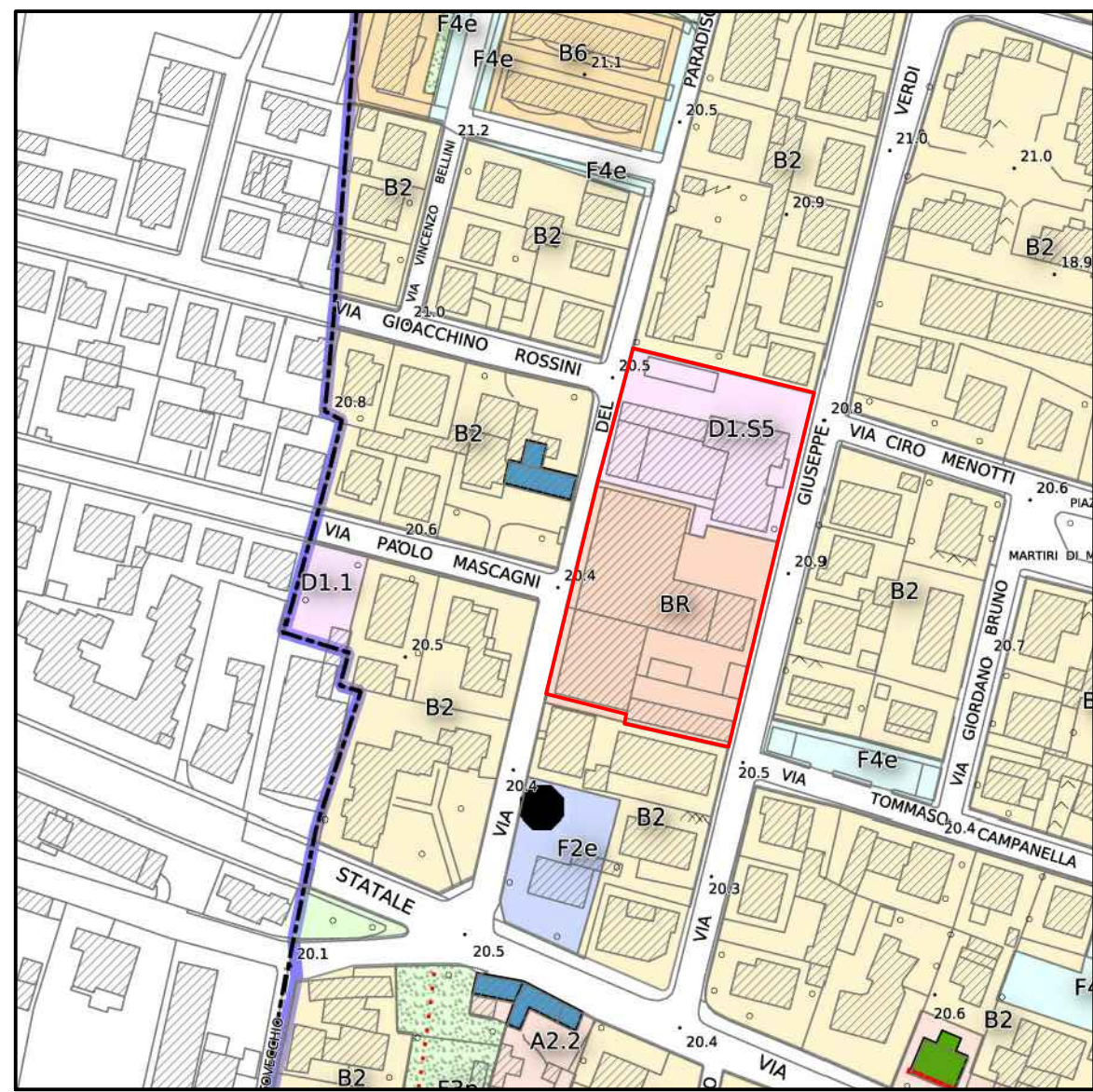

ESTRATTO DI R.U.
ZONA D1.S5
COME DA VARIANTE SUAP APPROVATA CON
DELIBERAZIONE CONSIGLIARE N.26 DEL 09/04/2020
ZONA BR

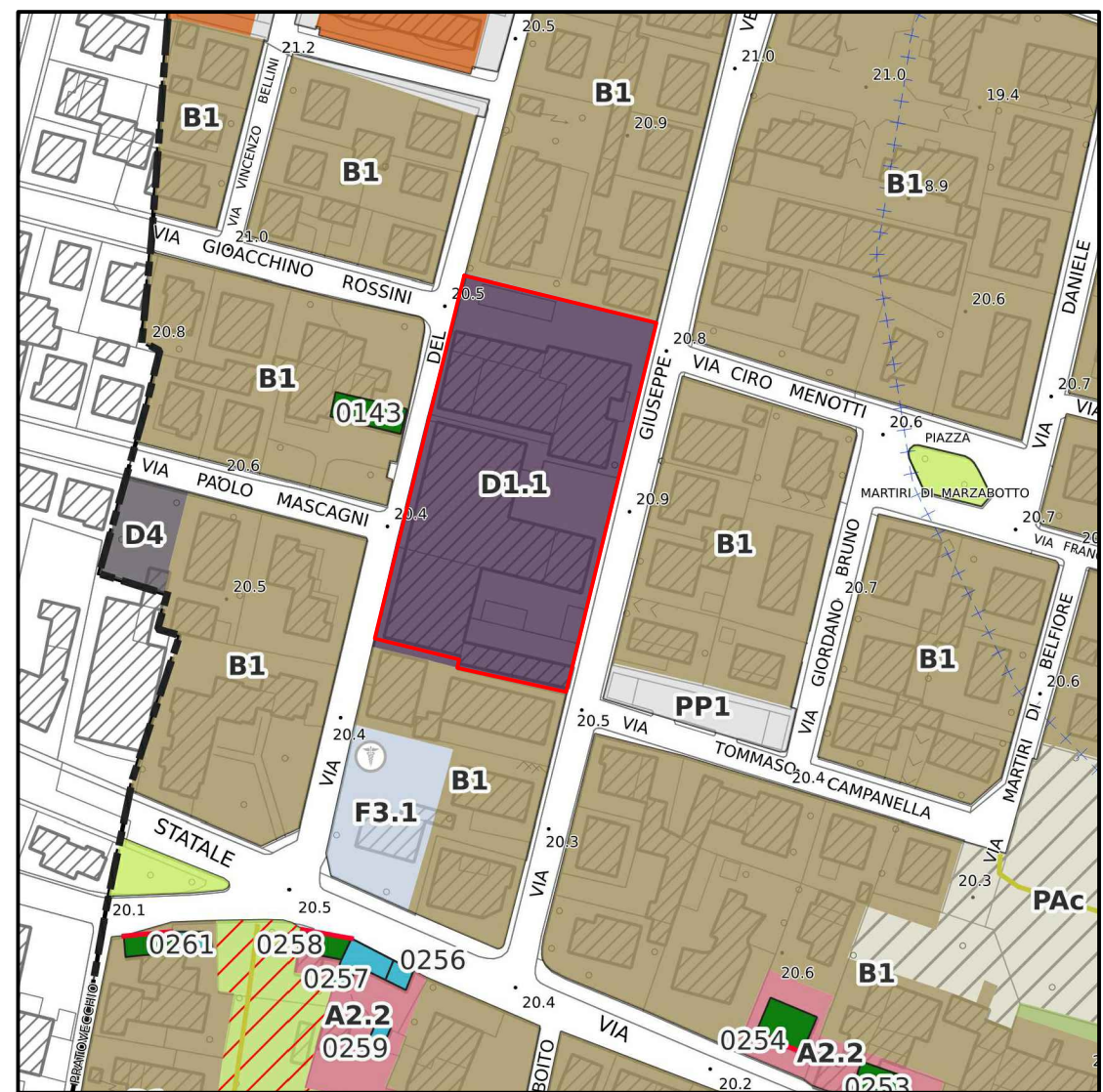

ESTRATTO DI P.O.
SCALA 1:2000
ZONA D1.1

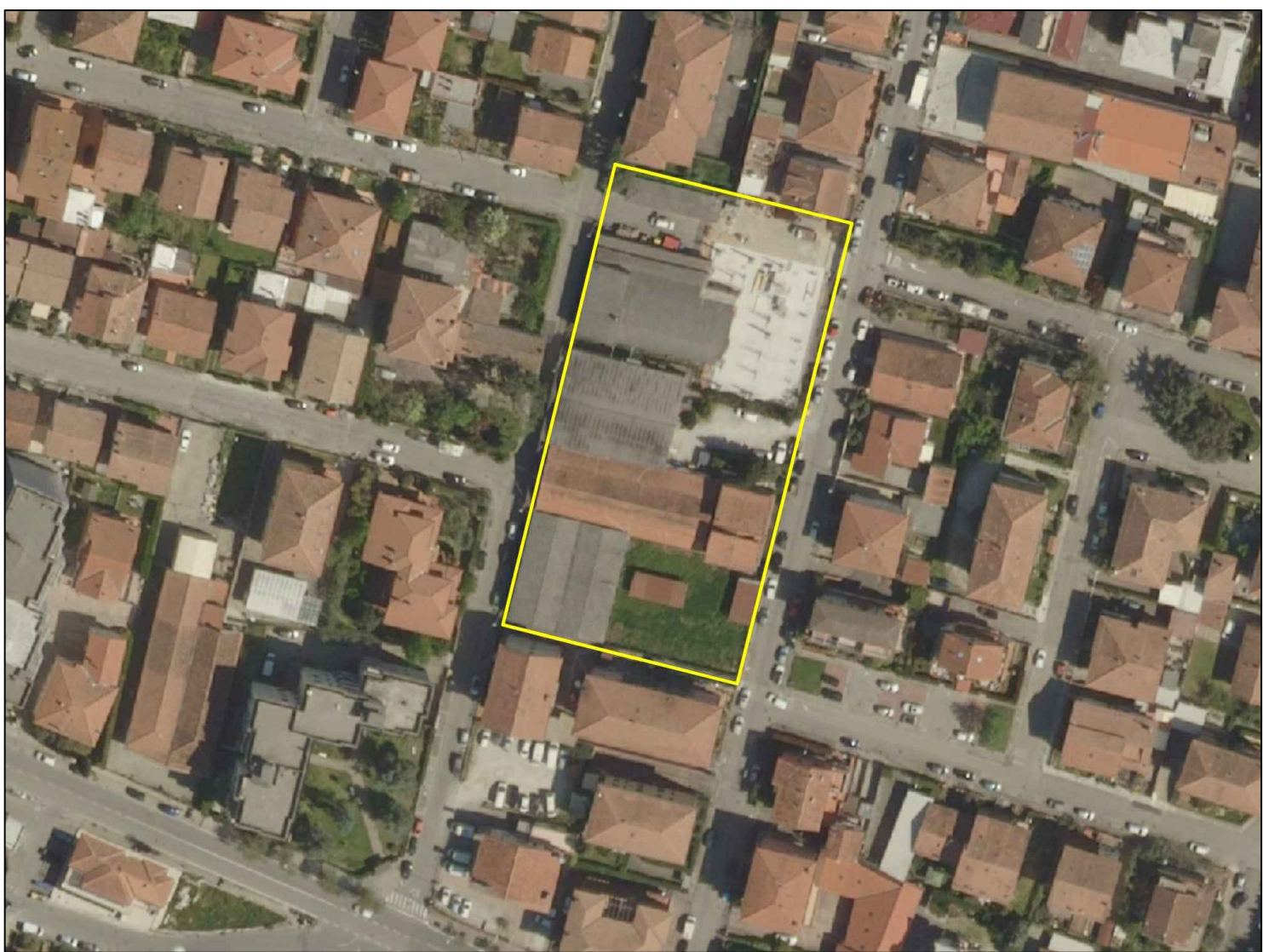

VISTA AEREA
STATO ATTUALE



VISTA AEREA
STATO DI PROGETTO

