

PIANTA PIANO TERRA

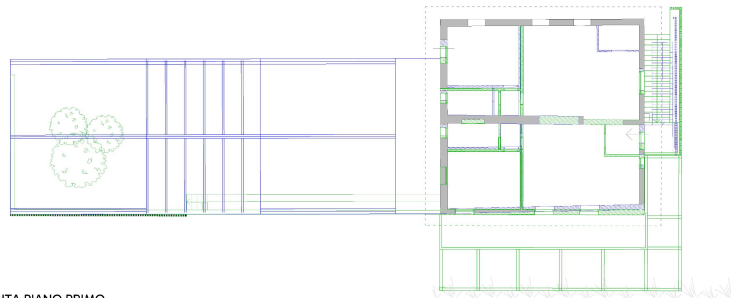

PIANTA PIANO PRIMO



PIANTA SEMINTERRATO

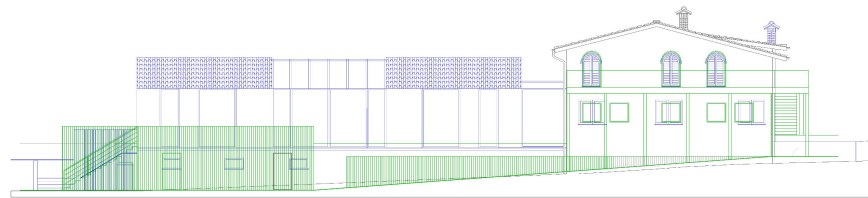

PROSPETTO SUD - EST

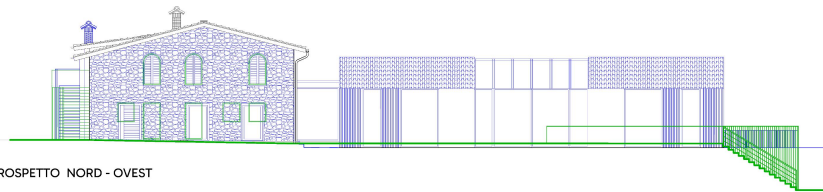

PROSPETTO NORD - OVEST

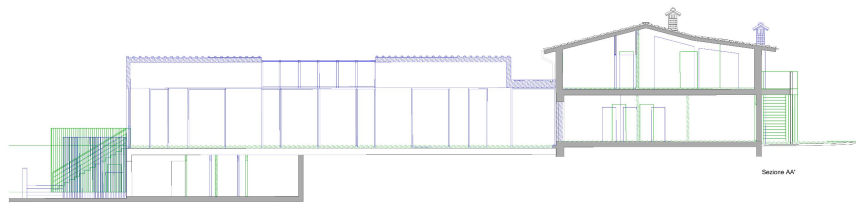

SEZIONE B - B

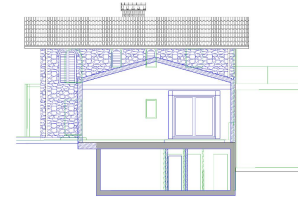

SEZIONE A - A

SOTTRAZIONI
ADDIZIONI

| Revisione | Data | Disegnato | Oggetto della modifica | Approvato |
|-----------|------------|------------------|--|-----------------|
| 01 | 01/09/2023 | Arch. C. Bortoli | ambizione - ridimensionamento e sviluppo integrativo 01/09/2023 e seguenti | Ing. A. Prigati |
| | | | | |
| | | | | |

Progetto

Variante al P.I.U.

VARIANTE AL PIANO ATTUATIVO P.I.U. CON RELATIVO P.A.S./P.A.L.A.
APPROVATI CON DELIBERAZIONE DELLA GIUNTA COMUNALE N.84/2010
E SUCCESSIVA VARIANTE APPROVATA CON DELIBERAZIONE DI C.C. n.23 del 10/04/2019
Complesso Immobiliare "Querciamatta"

Ubicazione

Via dei Brogi 1216 - 51015 Monsummano Terme

Committente

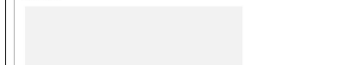

Progettazione Architettonica e Strutturale



Elaborato

EDIFICIO B

Stato Sovrapposto Variante - PIU autorizzato

Varia il contenuto del progetto dell'edificio B e del titolo di abilitazione al cantiere non può essere approvato, in tutto o in parte, né essere realizzato.

A tale stato si sottopone l'EDIFICAZIONE, oggetto

Commissione

Stato Sovrapposto

Emissione

01 Settembre 2025

Scala

Tavola

1:200

URB AR 13 r0

Fase Ambito Numero Revisione

Questo disegno è proprietà della società di cui il titolo di abilitazione al cantiere non può essere approvato, in tutto o in parte, né essere realizzato.

A tale stato si sottopone l'EDIFICAZIONE, oggetto

La rappresentazione dell'edificio B comprende anche le modifiche interne e dei prospetti realizzate a seguito dei seguenti titoli edilizi :

SCIA PER INTERVENTI DI MANUTENZIONE STRAORDINARIA PRATICA N. SCIA - 91/2018 inviata in data 08/11/2018 - N. Prot. 22075

"Comunicazione per opere da eseguirsi con procedura d'urgenza per messa in sicurezza di porzione di immobile, ai sensi dell'art. 6 del Regolamento Edilizio del Comune di Monsummano Terme, in data 22 gennaio 2019" - Comunicazione tramite PEC del 22/01/2019 - Protocollo N.1363 (per demolizione di Porzione Edificio B)

VARIANTE IN CORSO D'OPERA SCIA 91/2018 inviata in data 06/04/2022 N. Prot. 000804/2022 (per modifiche interne)

VARIANTE IN CORSO D'OPERA SCIA 46/2022 in data 22/06/2022 con N. Prot. 001512/2022 (per modifiche esterne)

Relativa RICHIESTA ATTO D'ASSENSO AGRI JOSU inviata in data 03/05/2022 N. Prot. 0010664/2022 (per modifiche esterne)