

STATO AUTORIZZATO
ESTRATTO TAV12_STATO FUTURO EDIFICIO C - D
Variente al P.I.U.
VARIANTE AL PIANO ATTUATIVO P.I.U. CON RELATIVO P.A.P.M.A.A.
APPROVATI CON DELIBERAZIONE DELLA GIUNTA COMUNALE n.84/2010
E SUCCESSIVA VARIANTE APPROVATA CON DELIBERAZIONE DI C.C. n.23 del 10/04/2019

EDIFICIO C

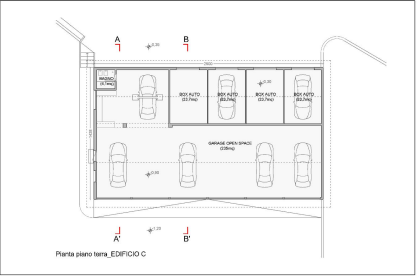

EDIFICIO D

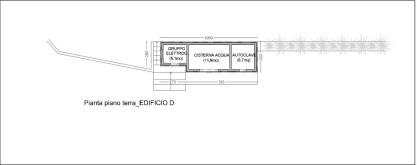

STATO DI FATTO (STATO DI RILIEVO)

EDIFICIO C

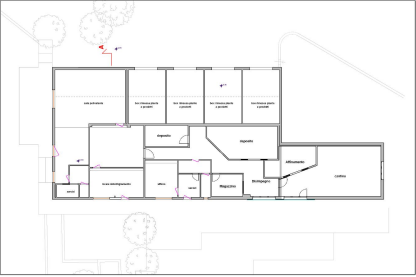

EDIFICIO D

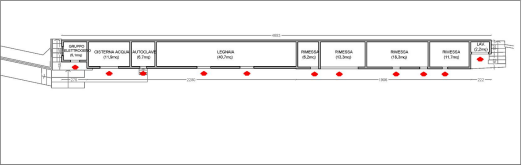

STATO DI PROGETTO (VARIANTE)

EDIFICIO C

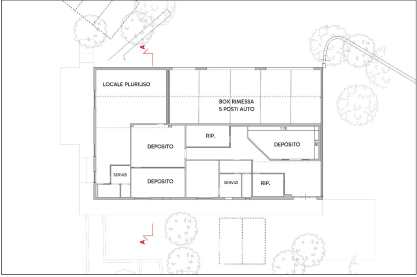

EDIFICIO D

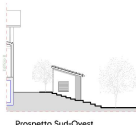
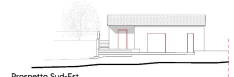
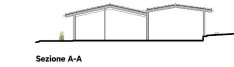
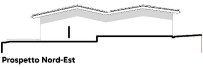
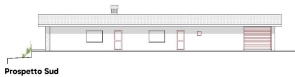
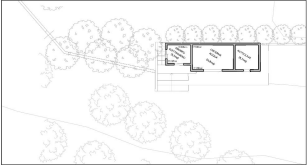

Revisione	Data	Disegnato	Oggetto della modifica	Approvato
01	01/09/2025	anteliana		Ing. A. Puglisi

Progetto
Variente al P.I.U.
VARIANTE AL PIANO ATTUATIVO P.I.U. CON RELATIVO P.A.P.M.A.A.
APPROVATI CON DELIBERAZIONE DELLA GIUNTA COMUNALE n.84/2010
E SUCCESSIVA VARIANTE APPROVATA CON DELIBERAZIONE DI C.C. n.23 del 10/04/2019
Complesso Immobiliare "Querciamatta"

Ubicazione
Via dei Brogi 1216 - 51015 Monsummano Terme

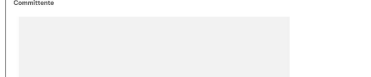

Elaborato
EDIFICIO C - D
STATO AUTORIZZATO
STATO DI FATTO (rilievo)
STATO di progetto (VARIANTE)

Commessa

Emissione
01 Settembre 2025

Scala
1:200
Tavola
URB AR 10 r0
Fase | Artista | Numero | Revisione

Questo disegno è protetto dalle vigenti Leggi sul diritto di autore e pertanto non può essere riprodotto, in tutto o in parte, né essere ceduto o usato senza la nostra AUTORIZZAZIONE SCRITTA.