

PIANTA PIANO TERRA

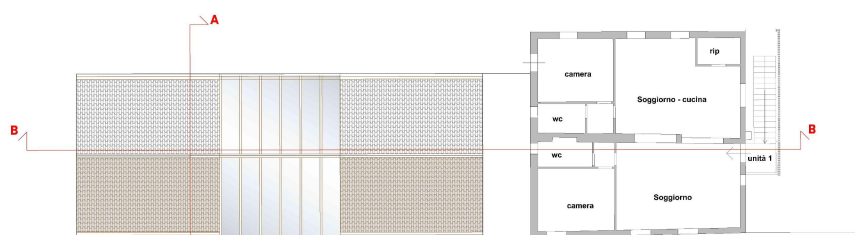

PIANTA PIANO PRIMO



PIANTA PIANO SEMINTERRATO

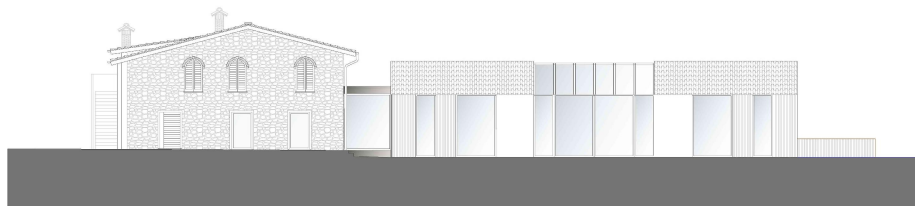

PROSPETTO NORD - OVEST

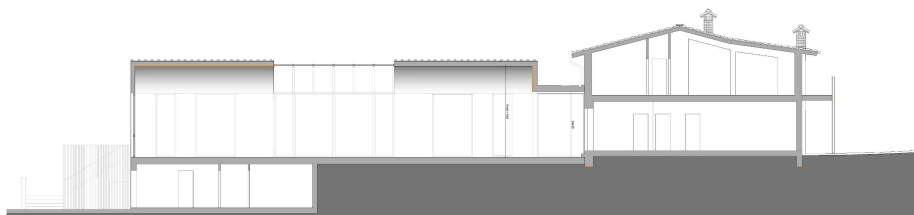

PROSPETTO SUD - EST



SEZIONE A - A'

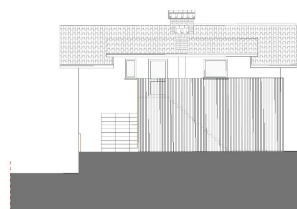

PROSPETTO NORD - EST

LA RAPPRESENTAZIONE DEI PROSPETTI DEVE ESSERE CONSIDERATA INDICATIVA.
LA DIVISIONE INTERNA DEGLI AMBIENTI E LA MODULAZIONE DEI PROSPETTI SONO SUSCETTIBILI
DI MODIFICA IN SEDE DI RICHIESTA DI PERMESSO DI COSTRUIRE O SCIA IN ALTERNATIVA
SENZA CHE QUESTO COMPORTI VARIANTE AL PIANO ATTUATIVO
COME DA ART.2 E ART.11 DELLE N.T.A. DELLA PRESENTE VARIANTE AL
PIANO ATTUATIVO P.I.U. CON RELATIVO P.A.P.M.A.A.
APPROVATI CON DELIBERAZIONE DELLA GIUNTA COMUNALE n.84/2010
E SUCCESSIVA VARIANTE APPROVATA CON DELIBERAZIONE DI C.C. n.23 del 10/04/2019

La rappresentazione dell'edificio B comprende anche le modifiche interne e dei prospetti realizzate a seguito dei seguenti titoli edilizi :

SCIA PER INTERVENTI DI MANUTENZIONE STRAORDINARIA PRATICA N. SCIA – 91/2018 inviata in data 08/11/2018 - N. Prot. 22075

Comunicazione per opere da eseguirsi con procedura d'urgenza per messa in sicurezza di porzione di immobile, ai sensi dell'art. 6 del Regolamento Edilizio del Comune di Monsummano Terme, in data 22 gennaio 2019 - Comunicazione tramite PEC del 22/01/2019 - Protocollo N.1363 (per demolizione di Porzione Edificio B)

VARIANTE IN CORSO D'OPERA SCIA 91/2018 inviata in data 06/04/2022 N. Prot. 0008041/2022 (per modifiche interne)

VARIANTE IN CORSO D'OPERA SCIA 46/2022 in data 22/06/2022 con N. Prot. 0015121/2022 (per modifiche esterne)

Relativa RICHIESTA ATTO D'ASSENSO AGRI JOSU inviata in data 03/05/2022 N. Prot. 0010664/2022 (per modifiche esterne)

Revisione	Data	Disegnato	Oggetto della modifica	Approvato
01	01/09/2025		emissione - risposta a richiesta integrativa 06/10/2024 e seguenti	ing. A. Progetti

Progetto

Variante al P.I.U.

VARIANTE AL PIANO ATTUATIVO P.I.U. CON RELATIVO P.A.P.M.A.A.
APPROVATI CON DELIBERAZIONE DELLA GIUNTA COMUNALE n.84/2010
E SUCCESSIVA VARIANTE APPROVATA CON DELIBERAZIONE DI C.C. n.23 del 10/04/2019

Complesso Immobiliare "Querciamatta"

Ubicazione

Via dei Brogi 1216 - 51015 Monsummano Terme

Committente

Progettazione Architettonica e Strutturale



Elaborato

EDIFICIO B

STATO DI progetto (VARIANTE)

Commissa

Emisione

Scala

1:200

Stato

Progetto

01 Settembre 2025

URB AR 09 10

Fase Ambito Numero Revisione

Questo disegno è proprietà dello studio di architettura e non può essere riprodotto, in tutto o in parte, né essere usato in terzi senza la nostra AUTORIZZAZIONE SCRITTA