

STATO AUTORIZZATO
ESTRATTO DALLA "TAV09_STATO FUTURO EDIFICIO A"

VARIANTE AL PIANO ATTUATIVO P.A.U. CON RELATIVO P.A.P.M.A.A.
APPROVATA CON DELIBERAZIONE DELLA GIUNTA COMUNALE n.28/2019
E SUCCESSIVA VARIANTE APPROVATA CON DELIBERAZIONE DI C.C. n.23 del 10/04/2019

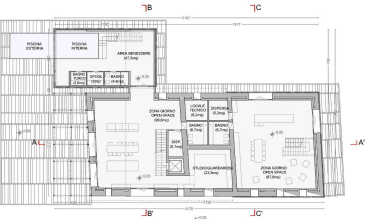

Pianta piano terra

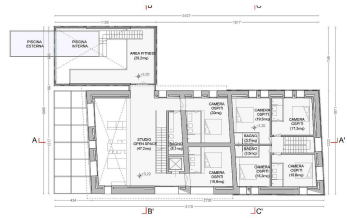

Pianta piano primo

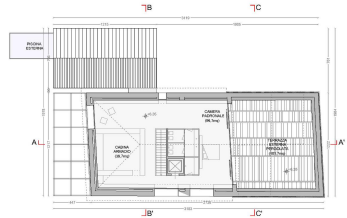

Pianta piano secondo

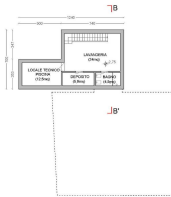

Pianta piano interno

STATO DI FATTO (STATO DI RILIEVO)



Pianta Piano Terra



Pianta Piano Primo

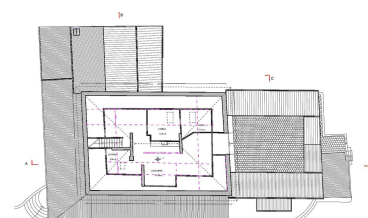

Pianta Piano Secondo

STATO DI PROGETTO (VARIANTE)



Pianta Piano Terra



Pianta Piano Primo

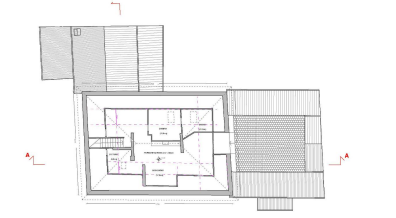

Pianta Piano Secondo



Sezione A-A



Prospetto Sud-Est



Prospetto Nord-Ovest



Prospetto Nord-Est



Prospetto Sud-Ovest



Sezione B-B

Revisione	Data	Disegnato	Oggetto della modifica	Approvato
01	01/09/2025		variazione - aggiunta di finiture interne e esterni	Ing. A. Pignatelli

Progetto
Variante al P.I.U.
VARIANTE AL PIANO ATTUATIVO P.A.U. CON RELATIVO P.A.P.M.A.A.
APPROVATA CON DELIBERAZIONE DELLA GIUNTA COMUNALE n.28/2019
E SUCCESSIVA VARIANTE APPROVATA CON DELIBERAZIONE DI C.C. n.23 del 10/04/2019
Complesso Immobiliare "Querciamatta"

Ubicazione
Via dei Brogi 1216 - 51015 Monsummano Terme

Currentizzato

Progettazione Architettonica e Strutturale



Edificio
EDIFICIO A
STATO AUTORIZZATO
STATO DI FATTO (rilievo)
STATO di progetto (VARIANTE)

Commissa

Edizione
01 Settembre 2025

Scala
1:200
Fase
AR
07
r0

Questo disegno è proprietà della ditta ed è vietato il ristampa o l'uso per scopi diversi da quelli per i quali è stato realizzato. Il presente disegno è proprietà della ditta ed è vietato il ristampa o l'uso per scopi diversi da quelli per i quali è stato realizzato. Il presente disegno è proprietà della ditta ed è vietato il ristampa o l'uso per scopi diversi da quelli per i quali è stato realizzato.